

COORDENADAS: 22° 4'47.96"S 51°28'31.32"O

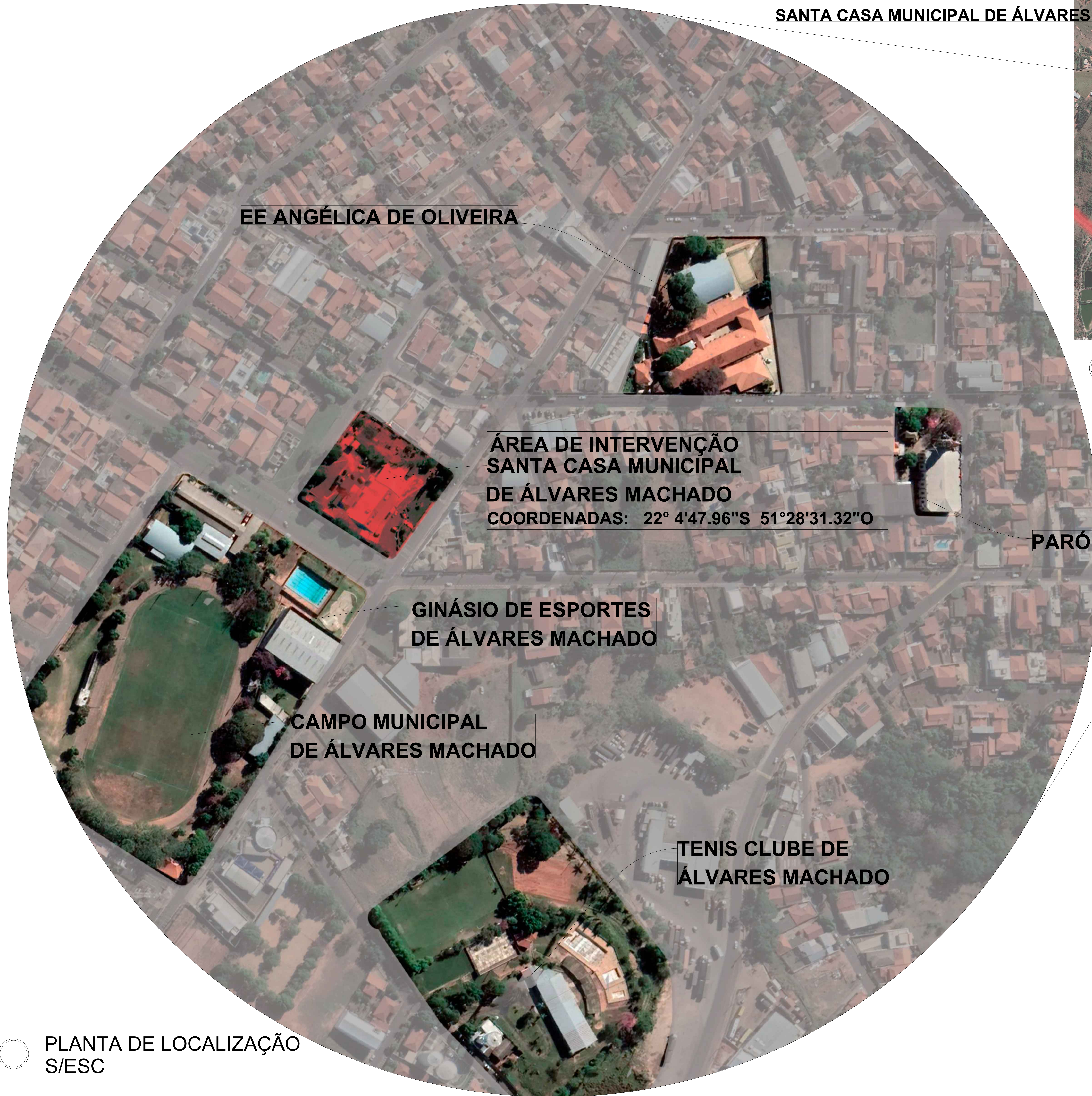

SANTA CASA MUNICIPAL DE ÁLVARES MACHADO

RODOVIA JÚLIO BUDISK

ESTRADA ARTHUR BOIGUES FILHO

EE ANGÉLICA DE OLIVEIRA



ACESSOS S/ESC

ESTRADA VICINAL VEREADOR JOSÉ MOLINA

RODOVIA RAPOSO TAVARES

ÁREA DE INTERVENÇÃO  
SANTA CASA MUNICIPAL  
DE ÁLVARES MACHADO  
COORDENADAS: 22° 4'47.96"S 51°28'31.32"O

PARÓQUIA SÃO JOSE

GINÁSIO DE ESPORTES  
DE ÁLVARES MACHADO

CAMPO MUNICIPAL  
DE ÁLVARES MACHADO

TENIS CLUBE DE  
ÁLVARES MACHADO

PLANTA DE LOCALIZAÇÃO S/ESC

PROJETO ARQUITETÔNICO 01/02

PROJETO: PROJETO AMPLIAÇÃO E REFORMA - DEMOLIÇÃO PROJETO HOSPITALAR  
 PROPRIETÁRIO: HOSPITAL E SANTA CASA DE MISERICORDIA DE ALVARES MACHADO  
 ENDEREÇO: RUA MONSENHOR NAKAMURA, Nº580, BAIRRO CENTRO  
 LOCAL DA OBRA: RUA MONSENHOR NAKAMURA, Nº580, ESQUINA COM AVENIDA BRASIL  
 BARRIO: CENTRO LOTE: XX QUADRA: XX CEP: 19160000  
 SÍMBOLO: ALVARES MACHADO - SP ESCALAS: INDICADAS CADASTRO MUNICIPAL: 90700-0

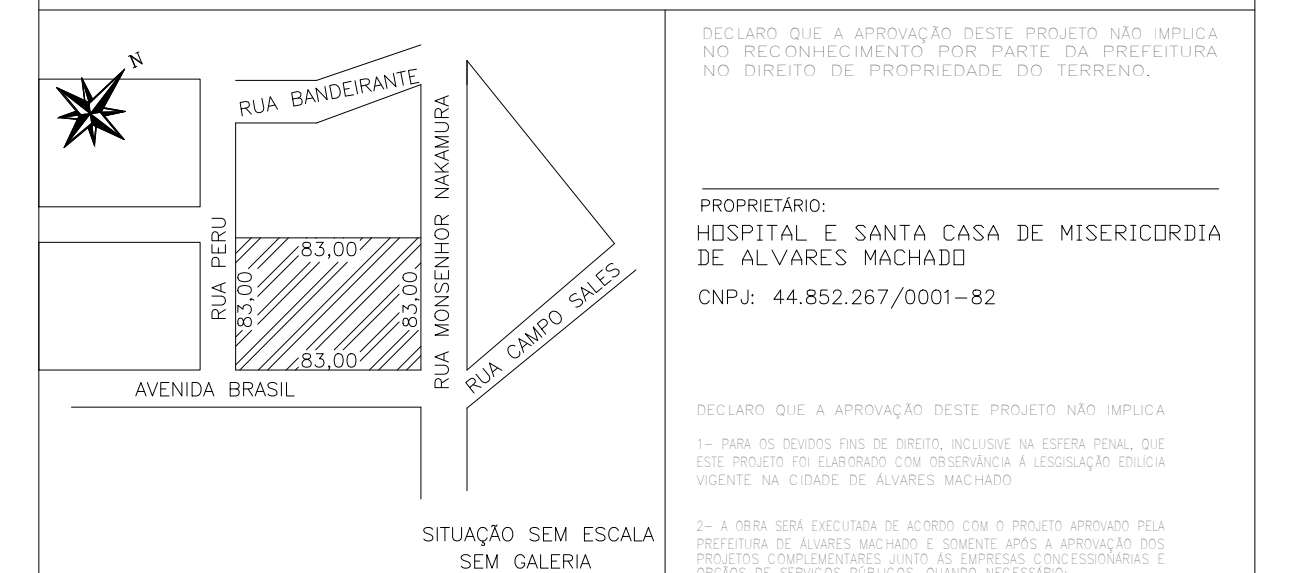

QUADRO DE ÁREAS	
DO TERRENO	6.880,00 m²
ALBERADA NA ESCRITURA	586,20 m²
CONSTRUÇÃO EXISTENTE REGULARIZADA	1.743,88 m²
CONSTRUÇÃO A SER REALIZADA	7,73 m²
TOTAL DA CONSTRUÇÃO	1.751,61 m²
TAXA DE OCUPAÇÃO	25,31 %
TAXA DE PERMEABILIDADE	74,29 %
ÍNDICE DE APLOTAMENTO	0,28

DECLARAÇÃO DE APROVAÇÃO DO PROJETO: O PROJETO DEVE SER APROVADO EM CONFORMIDADE COM O PLANO DE ZONAMENTO E O PLANO DE DISTRIBUIÇÃO DE ÁREAS VERDES DO MUNICÍPIO DE ALVARES MACHADO, SP.  
 PROPRIETÁRIO: HOSPITAL E SANTA CASA DE MISERICORDIA DE ALVARES MACHADO  
 CNPJ: 44.852.267/0001-82  
 AUTOR DO PROJETO E RESPONSÁVEL TÉCNICO: RARI BALVA CRISTOVAM MOREIRA  
 ARQUITETO E URBANISTA - CAU Nº: 413439-0  
 CADASTRO MUNICIPAL: ALVARES MACHADO/ SP  
 CADASTRO MUNICIPAL: 91010-0  
 RRT-12180099  
 COORDENADAS: 22° 4'47.96"S 51°28'31.32"O